

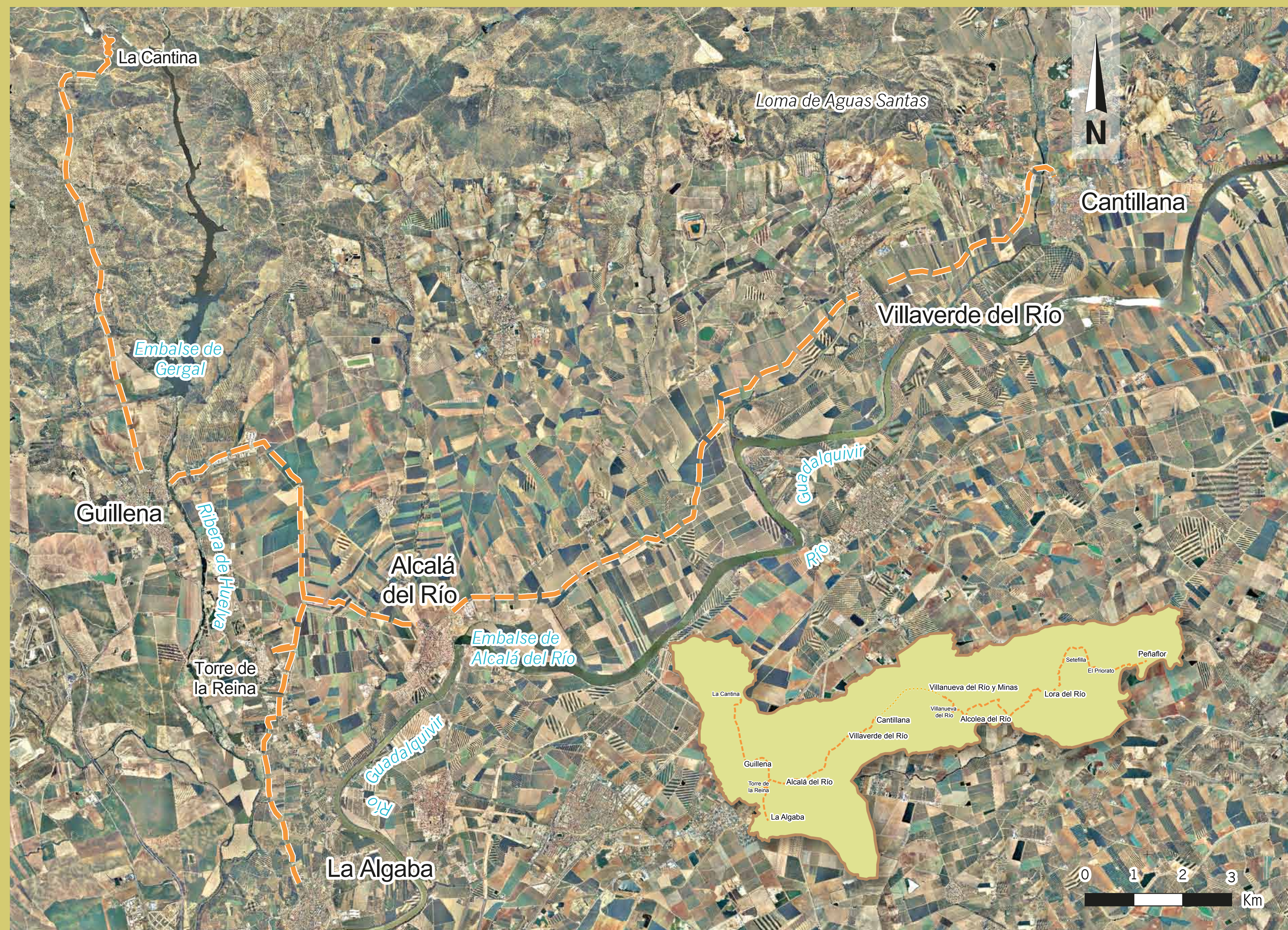

# IE-007

## Gran Vega de Sevilla



### Pictogramas / Pictograms



**Emergencias**  
Emergency



### Perfiles del itinerarios ecuestre / Detail route profiles description

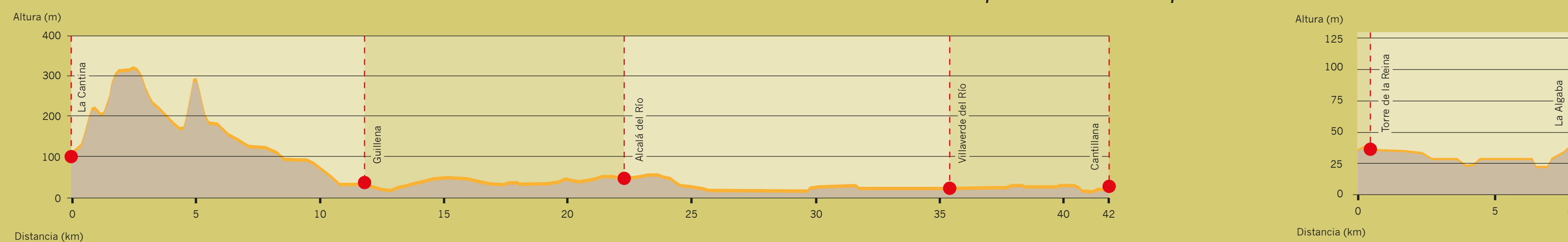

### Itinerario Ecuestre: IE-007 Gran Vega de Sevilla

El itinerario ecuestre "Gran Vega de Sevilla" (IE-007) es un trazado homologado por la Real Federación Hípica Española (RFHE).

Se trata de un itinerario de doble direccionalidad. Dispone de un trazado principal de unos 100 Km. aproximadamente, que permite recorrer el amplio territorio que conforma la Gran Vega de Sevilla; comarca vertebrada por el río Guadalquivir.

Esta ruta ecuestre dispone de diferentes alojamientos y servicios dirigidos a sus usuarios. Durante su recorrido se puede apreciar el rico y diversificado paisaje de esta comarca: Vega, Campiña y Sierra, así como el importante legado histórico, cultural y patrimonial de estos municipios ubicados junto a la ribera del río Guadalquivir.

En un futuro está previsto ampliar el trazado de este itinerario ecuestre uniendo las poblaciones de Cantillana y Villanueva del Río y Minas.

### Equestrian route: IE-007 Gran Vega de Sevilla

The equestrian route "Gran Vega de Sevilla" (IE-007) is approved by the Royal Spanish Equestrian Federation (RFHE).

It is a dual directionality route. It has a main route 100 km long that allows the user to traverse the vast territory that makes up the Gran Vega de Sevilla.

This horse riding route has different accommodations and services for its users. Along the journey one can appreciate the rich and varied landscape of this region by the river Guadalquivir; Vega, Campiña and Sierra, as well as the important historical and cultural legacy of these towns, which are located along the banks of the river Guadalquivir.

In the future it is planned to expand the layout of this equestrian itinerary by linking the towns of Cantillana and Villanueva del Río y Minas.

### Teléfonos de interés / Useful telephone numbers

Alojamientos / Accommodations		Asociación Comarcal Gran Vega de Sevilla	
<b>Alcolea del Río</b> Cortijo Tito Silgueiro A.M	954 827 016		955 730 061
<b>Guillena</b> Aguila Real Hotel Torre de la Reina	955 785 006 955 780 136	Ayuntamiento de Alcalá del Río	955 651 100
<b>La Algaba</b> Hotel Torre de los Guzmanes	955 789 175	Ayuntamiento de Alcolea del Río	955 644 386
<b>Lora del Río</b> Finca Los Castellares A.M Villa Santa Isabel(Antonio Montesinos)	646 958 989 646 958 989	Ayuntamiento de Cantillana	955 731 700
<b>Peñaflor</b> Antonio Montesinos	646 958 989	Ayuntamiento de Guillena	955 785 005
<b>Villanueva del Río y Minas</b> Cortijo Arenillas Villa Santa Lucía	645 579 137 954 748 221	Ayuntamiento de La Algaba	955 787 912
		Ayuntamiento de Lora del Río	954 802 025
		Ayuntamiento de Peñaflor	955 807 103
		Ayuntamiento de Villanueva del Río y Minas	954 747 209
		Ayuntamiento de Villaverde del Río	954 736 512

Centros ecuestres / Equestrian centers	
<b>Alcolea del Río</b> Antonio Valderrama Montero Francisco Hiniesta Ríos	620 637 816 676 832 639
<b>Guillena</b> Escuela de equitación Hermanos Campos Escuela ecuestre Jesús Domínguez	955 784 556 647 933 436
<b>La Algaba</b> Picadero "Curro Jiménez" José María Carmona Morales	628 678 253 625 034 659
<b>Peñaflor</b> Centro ecuestre Ntra. Sra. de Villadiego	675 878 446
<b>Villanueva del Río y Minas</b> Centro de equitación Centro hípico El Polvorín	653 943 575 677 150 567
<b>Villaverde del Río</b> Cortijo Campo-Sierra	692 052 313

Veterinario / Veterinary	
<b>Alcolea del Río</b> Juan Montero	955 644 223
<b>Villaverde del Río</b> C. Veterinaria Dr. Manuel Sánchez Rivera	955 736 259

### Señalización / Signposted

