

Gran Vega de Sevilla

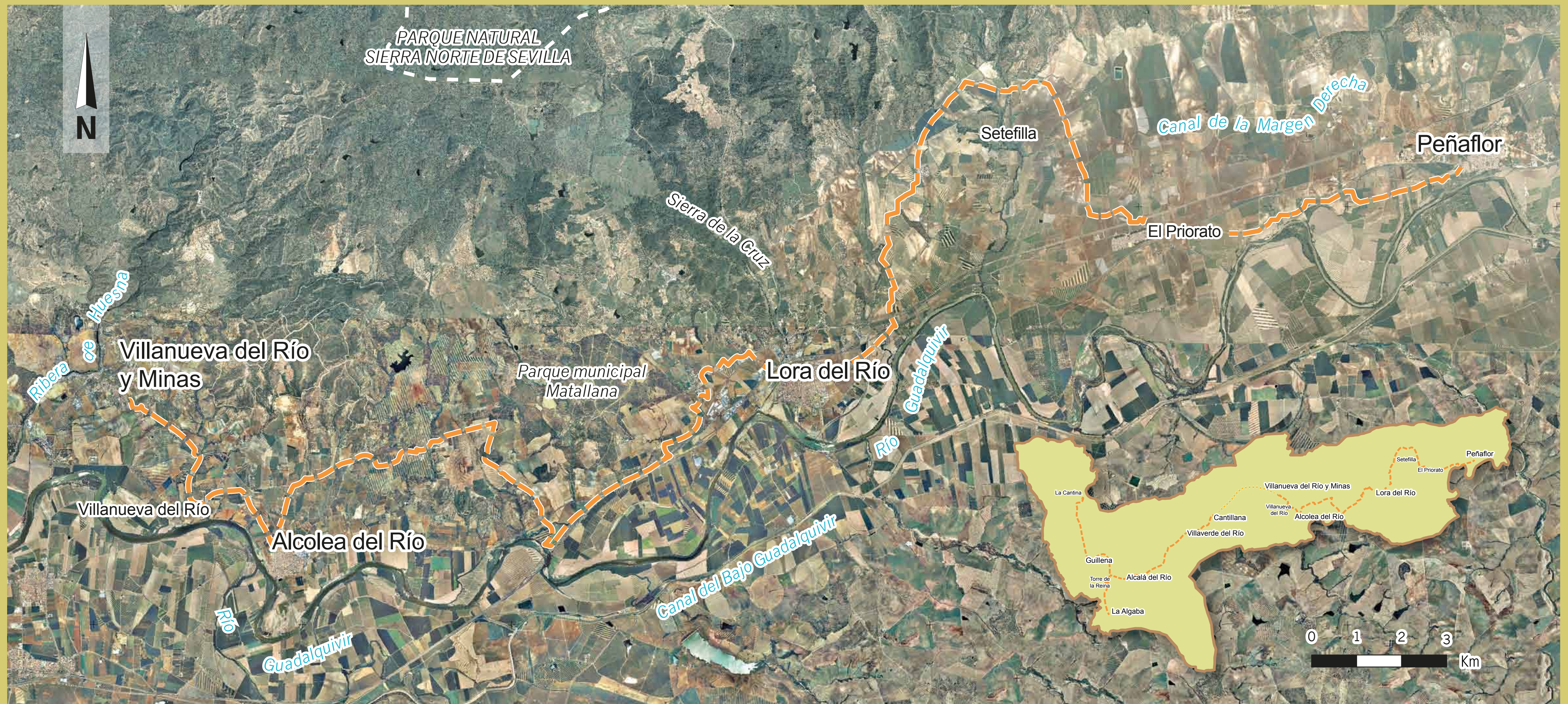

Itinerario Ecuestre: IE-007 Gran Vega de Sevilla

El itinerario ecuestre "Gran Vega de Sevilla" (IE-007) es un trazado homologado por la Real Federación Hípica Española (RFHE).

Se trata de un itinerario de doble direccionalidad. Dispone de un trazado principal de unos 100 Km. aproximadamente, que permite recorrer el amplio territorio que conforma la Gran Vega de Sevilla; comarca vertebrada por el río Guadalquivir.

Esta ruta ecuestre dispone de diferentes alojamientos y servicios dirigidos a sus usuarios. Durante su recorrido se puede apreciar el rico y diversificado paisaje de esta comarca: Vega, Campiña y Sierra, así como el importante legado histórico, cultural y patrimonial de estos municipios ubicados junto a la ribera del río Guadalquivir.

En un futuro está previsto ampliar el trazado de este itinerario ecuestre uniendo las poblaciones de Cantillana y Villanueva del Río y Minas.

Equestrian route: IE-007 Gran Vega de Sevilla

The equestrian route "Gran Vega de Sevilla" (IE-007) is approved by the Royal Spanish Equestrian Federation (RFHE).

It is a dual directionality route. It has a main route 100 km long that allows the user to traverse the vast territory that makes up the Gran Vega de Sevilla.

This horse riding route has different accommodations and services for its users. Along the journey one can appreciate the rich and varied landscape of this region by the river Guadalquivir; Vega, Campiña and Sierra, as well as the important historical and cultural legacy of these towns, which are located along the banks of the river Guadalquivir.

In the future it is planned to expand the layout of this equestrian itinerary by linking the towns of Cantillana and Villanueva del Río y Minas.

Teléfonos de interés / Useful telephone numbers

Alojamientos / Accommodations		Asociación Comarcal Gran Vega de Sevilla	
Alcolea del Río Cortijo Tito Silgueiro A.M	954 827 016		955 730 061
Guillena Águila Real Hotel Torre de la Reina	955 785 006 955 780 136		955 651 100
La Algaba Hotel Torre de los Guzmanes	955 789 175		955 644 386
Lora del Río Finca Los Castellares A.M Villa Santa Isabel (Antonio Montesinos)	646 958 989 646 958 989		955 731 700
Peñaflor Antonio Montesinos	646 958 989		955 785 005
Villanueva del Río y Minas Cortijo Arenillas Villa Santa Lucía	645 579 137 954 748 221		955 787 912
			954 802 025
			955 807 103
			954 747 209
			954 736 512

Centros ecuestres / Equestrian centers		Peñaflor	
Alcolea del Río Antonio Valderrama Montero Francisco Hiniesta Ríos	620 637 816 676 832 639		675 878 446
Guillena Escuela de equitación Hermanos Campos Escuela ecuestre Jesús Domínguez	955 784 556 647 933 436		653 943 575 677 150 567
La Algaba Picadero "Curro Jiménez" José María Carmona Morales	628 678 253 625 034 659		692 052 313

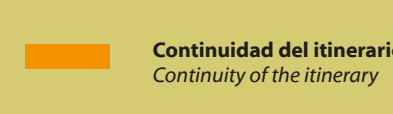
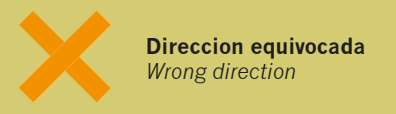
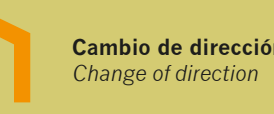
Veterinario / Veterinary		Señalización / Signposted	
Alcolea del Río Juan Montero	955 644 223		
Villaverde del Río C. Veterinaria Dr. Manuel Sánchez Rivera	955 736 259		

Emergencias / Emergency



Perfil del itinerario ecuestre / Detail route profile description

